

国民健康保険における京都府への納付金と保険料率(推移)

各年京都府資料・京都市資料より作成

| | 被保険者数 | 府 納付金 | | | 府 標準保険料率 | | | 京都市 保険料率 | | | |
|--------|------------------|---------|----------|--|----------|--------|-------|----------|--------|-------|-------|
| | | 総額(百万円) | 一人あたり(円) | | 医療分 | 後期高齢分 | 介護分 | 医療分 | 後期高齢分 | 介護分 | |
| 2018年度 | 世帯数 | | | | 平等割(円) | 16,758 | 6,310 | 5,134 | 16,490 | 6,000 | 4,750 |
| | 319,000 | | | | 均等割(円) | 24,270 | 9,138 | 10,212 | 24,360 | 8,870 | 9,410 |
| | 211,000 (予算時) | 37,533 | 118,502 | | 所得割(%) | 7.20 | 2.75 | 2.49 | 7.56 | 2.83 | 2.53 |
| 2019年度 | 304,000 | | | | 平等割(円) | 18,924 | 6,403 | 6,037 | 16,490 | 6,000 | 4,750 |
| | 206,000 (予算時) | 39,711 | 132,001 | | 均等割(円) | 27,939 | 9,453 | 11,708 | 24,360 | 8,870 | 9,410 |
| | | | | | 所得割(%) | 8.21 | 2.83 | 2.86 | 7.56 | 2.83 | 2.53 |
| 2020年度 | 299,000 | | | | 平等割(円) | 18,168 | 6,398 | 5,770 | 16,490 | 6,000 | 4,750 |
| | 203,000 (予算時) | 37,004 | 126,307 | | 均等割(円) | 25,480 | 9,495 | 11,507 | 24,360 | 8,870 | 9,410 |
| | | | | | 所得割(%) | 7.29 | 2.81 | 2.80 | 7.56 | 2.83 | 2.53 |

京都市国民健康保険における被保険者資格証明書等の交付状況

2020年3月1日現在
保健福祉局資料より作成

| | 被保険者 世帯数 (世帯) | 資格証明書 | | 短期証 | | 被保険者証未更新 | |
|-------|---------------------|-------|------|-------|------|----------|------|
| | | 交付件数 | 世帯比% | 交付件数 | 世帯比% | 未更新件数 | 世帯比% |
| 北区 | 15,867 | 150 | 0.95 | 453 | 2.85 | 259 | 1.63 |
| 上京区 | 12,161 | 139 | 1.14 | 377 | 3.10 | 315 | 2.59 |
| 左京区 | 25,027 | 200 | 0.80 | 586 | 2.34 | 564 | 2.25 |
| 中京区 | 14,929 | 190 | 1.27 | 399 | 2.67 | 330 | 2.21 |
| 東山区 | 6,307 | 92 | 1.46 | 203 | 3.22 | 190 | 3.01 |
| 山科区 | 18,867 | 264 | 1.40 | 965 | 5.11 | 339 | 1.80 |
| 下京区 | 11,386 | 158 | 1.39 | 480 | 4.22 | 376 | 3.30 |
| 南区 | 13,473 | 276 | 2.05 | 548 | 4.07 | 253 | 1.88 |
| 右京区 | 25,996 | 468 | 1.80 | 873 | 3.36 | 388 | 1.49 |
| 京北出張所 | 868 | 14 | 1.61 | 5 | 0.58 | 3 | 0.35 |
| 西京区 | 11,495 | 163 | 1.42 | 325 | 2.83 | 171 | 1.49 |
| 洛西支所 | 7,445 | 29 | 0.39 | 156 | 2.10 | 64 | 0.86 |
| 伏見区 | 22,270 | 352 | 1.58 | 1,125 | 5.05 | 403 | 1.81 |
| 深草支所 | 9,492 | 153 | 1.61 | 274 | 2.89 | 286 | 3.01 |
| 醍醐支所 | 7,709 | 115 | 1.49 | 289 | 3.75 | 100 | 1.30 |
| 全市計 | 203,292 | 2,763 | 1.36 | 7,058 | 3.47 | 4,041 | 1.99 |

※ 被保険者世帯数は2020年2月末現在

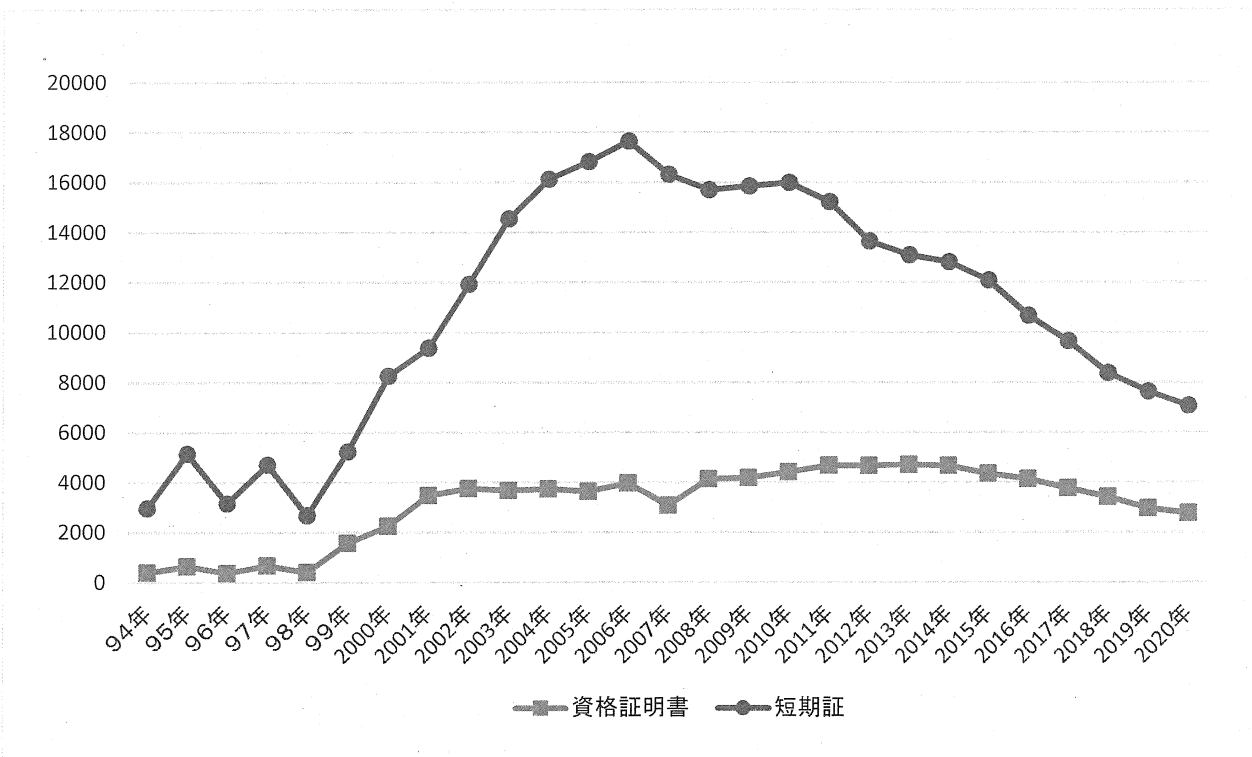

保健福祉局資料より作成

京都市 国民健康保険
 給与所得300万円モデル世帯の保険料

(2019年)

| 世帯員数 | 保険料(円) |
|----------------------|---------|
| 単身世帯 | 333,130 |
| 2人世帯 夫婦2人、専業主婦 | 366,360 |
| 3人世帯 夫、専業主婦と子ども | 399,590 |
| 4人世帯 夫、専業主婦と子ども2人 | 432,820 |
| 5人世帯 夫、専業主婦と子ども3人 | 466,050 |

※介護保険料除く

京都市国民健康保険 被保険者世帯の状況
 所得割基礎額200万円以下が9割
 (2019年度)

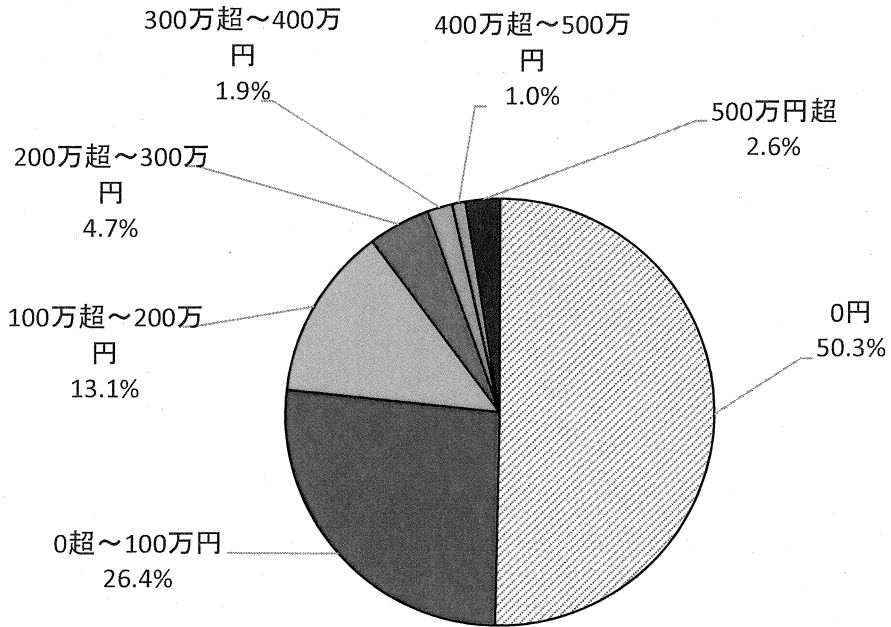

保健福祉局資料より作成

国保保険料減免は87.5%(2019年度決算)

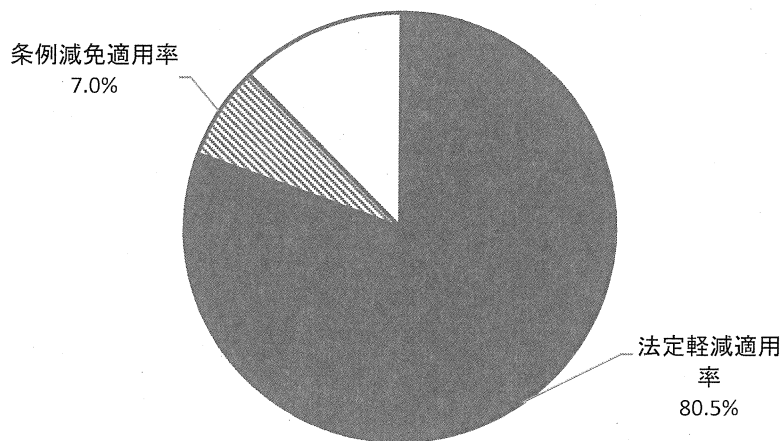

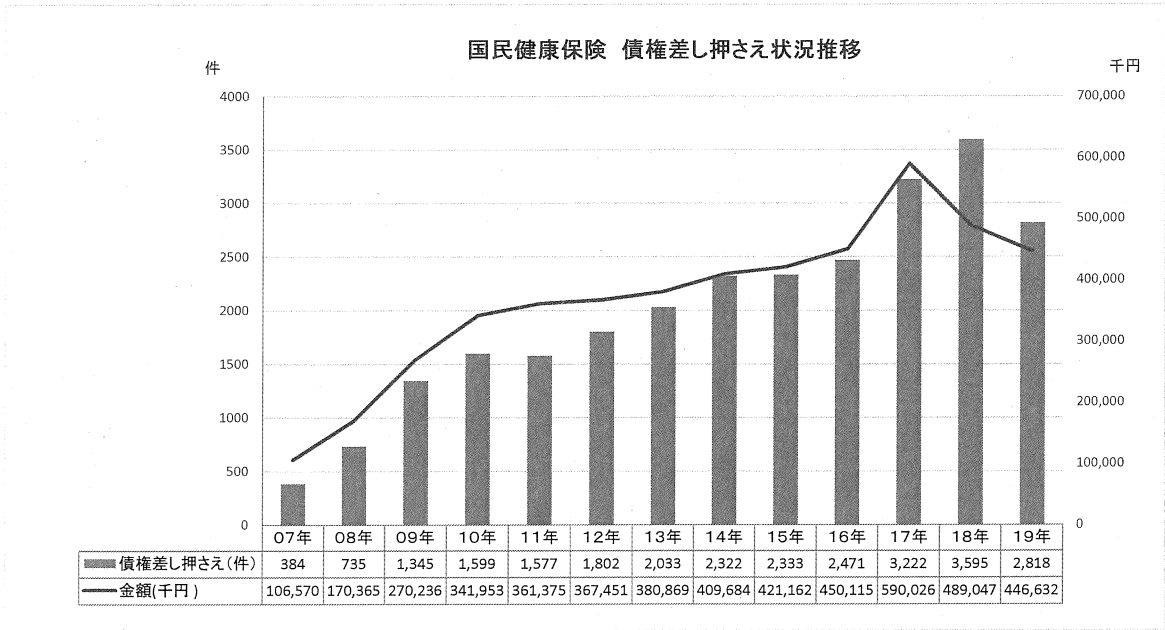

各年保健福祉局資料より作成

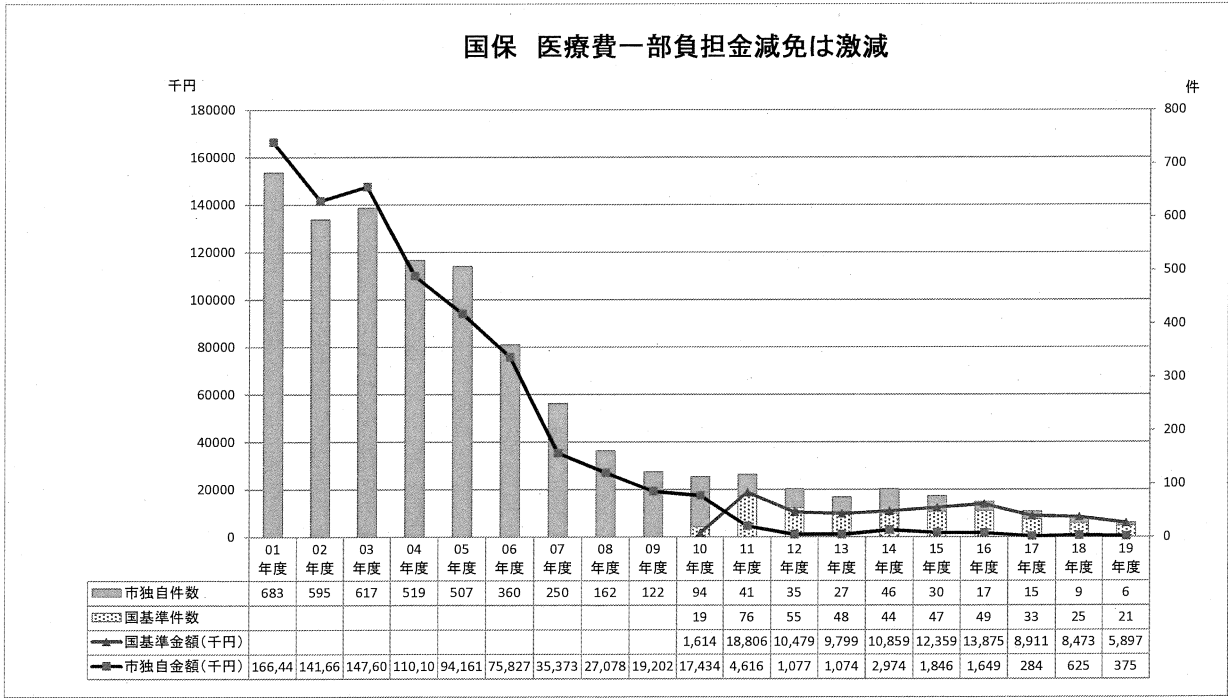

保健福祉局資料より作成

国民健康保険料徴収における学資保険の差押え状況

保健福祉局資料より作成

| 行政区 | 平成27年度 | | 平成28年度 | | 平成29年度 | | 平成30年度 | | 令和元年度 | |
|-----|--------|-----------|--------|-----------|--------|-----------|--------|-----------|-------|-----------|
| | 差押件数 | 差押金額 | 差押件数 | 差押金額 | 差押件数 | 差押金額 | 差押件数 | 差押金額 | 差押件数 | 差押金額 |
| 北 | 0 | 0 | 2 | 215,561 | 2 | 361,830 | 4 | 808,923 | 0 | 0 |
| 上京 | 0 | 0 | 0 | 0 | 0 | 0 | 1 | 35,230 | 0 | 0 |
| 左京 | 0 | 0 | 1 | 838,542 | 1 | 255,740 | 3 | 527,468 | 2 | 757,866 |
| 中京 | 1 | 225,360 | 4 | 1,209,693 | 3 | 2,217,110 | 0 | 0 | 0 | 0 |
| 東山 | 0 | 0 | 1 | 158,831 | 2 | 250,935 | 0 | 0 | 1 | 344,520 |
| 山科 | 1 | 231,920 | 0 | 0 | 0 | 0 | 1 | 340,600 | 3 | 1,066,680 |
| 下京 | 0 | 0 | 0 | 0 | 0 | 0 | 0 | 0 | 0 | 0 |
| 南 | 7 | 1,371,607 | 0 | 0 | 5 | 1,720,113 | 2 | 617,244 | 3 | 480,398 |
| 右京 | 6 | 1,641,288 | 0 | 0 | 2 | 669,549 | 0 | 0 | 0 | 0 |
| 西京 | 0 | 0 | 1 | 437,665 | 0 | 0 | 0 | 0 | 0 | 0 |
| 洛西 | 0 | 0 | 0 | 0 | 0 | 0 | 0 | 0 | 4 | 638,430 |
| 伏見 | 0 | 0 | 0 | 0 | 0 | 0 | 1 | 7,215 | 0 | 0 |
| 深草 | 2 | 326,708 | 1 | 114,152 | 4 | 2,843,648 | 0 | 0 | 1 | 2,122,550 |
| 醍醐 | 1 | 658,970 | 0 | 0 | 1 | 384,320 | 0 | 0 | 0 | 0 |
| 京北 | 1 | 119,629 | 0 | 0 | 0 | 0 | 0 | 0 | 0 | 0 |
| 合計 | 19 | 4,575,482 | 10 | 2,974,444 | 20 | 8,703,245 | 12 | 2,336,680 | 14 | 5,410,444 |
| | | | | | | | | | | |
| | | | | | | | | | | 98,520 |

政令市における国保への一般会計繰り入れについて
 (任意繰り入れとされている額のうち、国の根拠のないその他繰り入れ分の抽出)

| 市名 | 一人当たり(円) |
|-------|----------|
| 相模原市 | 17,993 |
| 横浜市 | 15,706 |
| 川崎市 | 13,661 |
| 名古屋市 | 12,682 |
| 福岡市 | 10,822 |
| 広島市 | 9,640 |
| 岡山市 | 9,340 |
| 千葉市 | 7,936 |
| 熊本市 | 5,266 |
| 北九州市 | 5,225 |
| 京都市 | 4,280 |
| 札幌市 | 3,470 |
| 浜松市 | 3,380 |
| 仙台市 | 2,124 |
| さいたま市 | 2,052 |
| 静岡市 | 1,923 |
| 新潟市 | 1,122 |
| 大阪市 | 928 |
| 堺市 | 738 |
| 神戸市 | 0 |

ひとり当たり その他繰り入れ分 政令市比較
 (平成30年度決算)

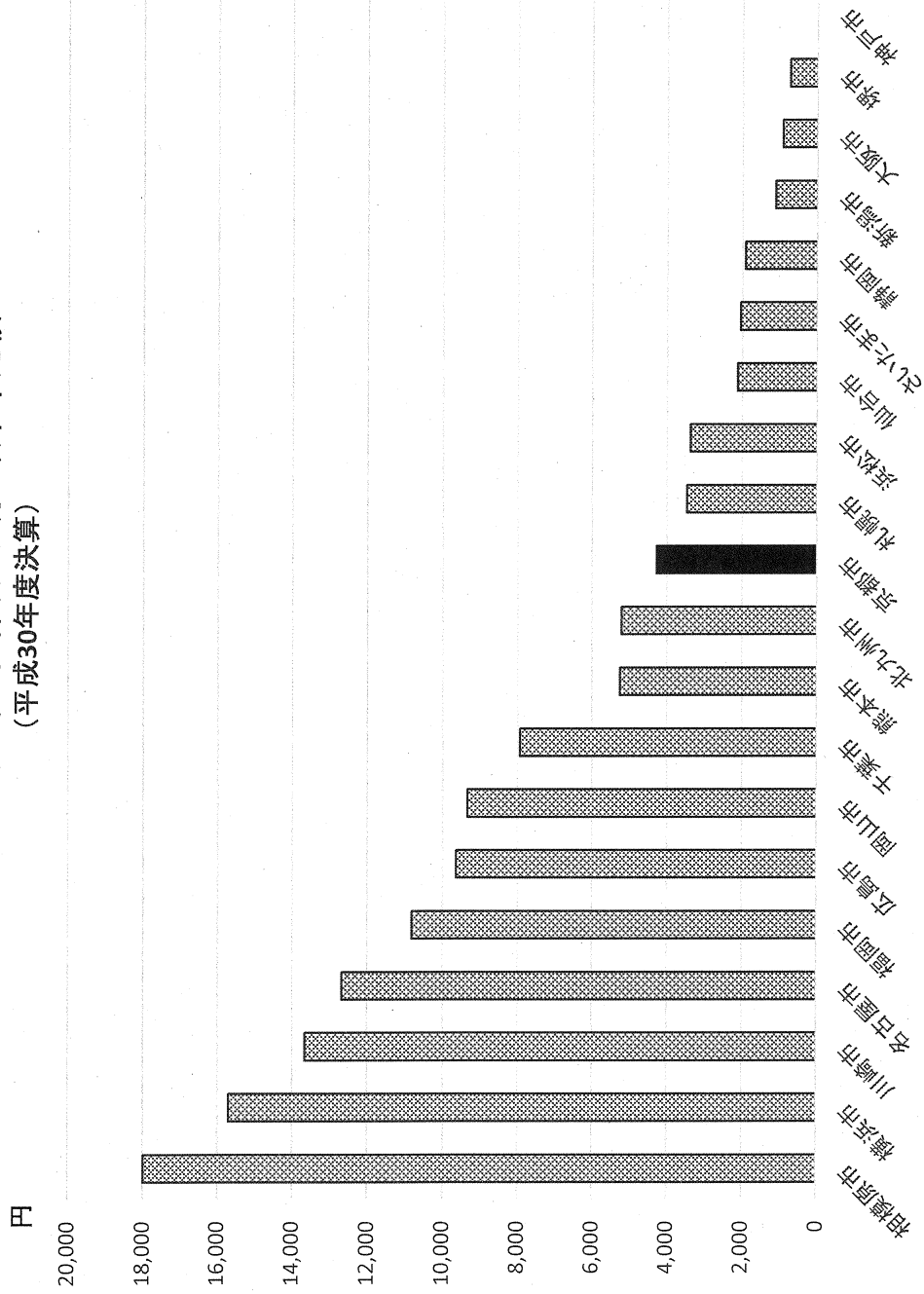

京都市国民健康保険における行政区別・財産別差押実施状況（令和元年度）

保健福祉局資料

| 行政区 | 差 押 | | | | | | | | | | | | 交付要求 | | 参加差押 | | | |
|-----------|---------|-------|----|-----------|-------|-------------|-----|-----------|-------|-------------|-------|-----------|-------|-------------|------|------------|-----|-----------|
| | 動産・有価証券 | | | 不動産 | | | 債権 | | | 無体財産 | | | 合計 | | 世帯数 | 金額（円） | 世帯数 | 金額（円） |
| | 世帯数 | 金額（円） | | 世帯数 | 金額（円） | | 世帯数 | 金額（円） | | 世帯数 | 金額（円） | | 世帯数 | 金額（円） | | | | |
| 北 区 | 0 | 0 | 4 | 595,007 | 184 | 25,962,289 | 0 | 0 | 188 | 26,557,296 | 0 | 0 | 188 | 26,557,296 | 8 | 1,482,493 | 6 | 1,377,983 |
| 上 京 区 | 0 | 0 | 0 | 0 | 283 | 28,148,707 | 0 | 0 | 283 | 28,148,707 | 0 | 0 | 283 | 28,148,707 | 7 | 1,412,038 | 0 | 0 |
| 左 京 区 | 0 | 0 | 4 | 2,885,371 | 350 | 45,847,560 | 0 | 0 | 354 | 48,732,931 | 0 | 0 | 354 | 48,732,931 | 6 | 1,802,591 | 1 | 189,495 |
| 中 京 区 | 0 | 0 | 0 | 0 | 199 | 46,102,120 | 1 | 105,150 | 200 | 46,207,270 | 1 | 105,150 | 200 | 46,207,270 | 7 | 1,480,053 | 1 | 292,730 |
| 東 山 区 | 0 | 0 | 0 | 0 | 221 | 24,774,980 | 0 | 0 | 221 | 24,774,980 | 0 | 0 | 221 | 24,774,980 | 4 | 464,700 | 0 | 0 |
| 山 科 区 | 0 | 0 | 1 | 429,000 | 275 | 77,804,968 | 4 | 1,483,532 | 280 | 79,717,500 | 4 | 1,483,532 | 280 | 79,717,500 | 18 | 4,415,389 | 4 | 3,536,385 |
| 下 京 区 | 0 | 0 | 0 | 0 | 189 | 28,478,262 | 1 | 919,430 | 190 | 29,397,692 | 1 | 919,430 | 190 | 29,397,692 | 5 | 812,577 | 0 | 0 |
| 南 区 | 0 | 0 | 0 | 0 | 105 | 20,094,563 | 0 | 0 | 105 | 20,094,563 | 0 | 0 | 105 | 20,094,563 | 5 | 1,415,016 | 0 | 0 |
| 右 京 区 | 0 | 0 | 0 | 0 | 390 | 75,871,787 | 0 | 0 | 390 | 75,871,787 | 0 | 0 | 390 | 75,871,787 | 21 | 10,543,473 | 0 | 0 |
| 京 北 出 張 所 | 0 | 0 | 0 | 0 | 0 | 0 | 0 | 0 | 0 | 0 | 0 | 0 | 0 | 0 | 0 | 0 | 0 | 0 |
| 西 京 区 | 0 | 0 | 2 | 3,156,561 | 196 | 19,322,857 | 0 | 0 | 198 | 22,479,418 | 0 | 0 | 198 | 22,479,418 | 2 | 1,088,458 | 5 | 1,784,896 |
| 洛 西 支 所 | 0 | 0 | 1 | 476,770 | 61 | 6,238,341 | 0 | 0 | 62 | 6,715,111 | 0 | 0 | 62 | 6,715,111 | 2 | 360,325 | 0 | 0 |
| 伏 見 区 | 0 | 0 | 1 | 950,120 | 115 | 28,640,269 | 0 | 0 | 116 | 29,590,389 | 0 | 0 | 116 | 29,590,389 | 8 | 2,169,649 | 0 | 0 |
| 深 草 支 所 | 0 | 0 | 0 | 0 | 39 | 6,438,440 | 0 | 0 | 39 | 6,438,440 | 0 | 0 | 39 | 6,438,440 | 3 | 432,580 | 1 | 743,000 |
| 醍 醐 支 所 | 0 | 0 | 1 | 408,607 | 211 | 12,907,377 | 0 | 0 | 212 | 13,315,984 | 0 | 0 | 212 | 13,315,984 | 2 | 939,577 | 6 | 1,625,577 |
| 市 計 | 0 | 0 | 14 | 8,901,436 | 2,818 | 446,632,520 | 6 | 2,508,112 | 2,838 | 458,042,068 | 6 | 2,508,112 | 2,838 | 458,042,068 | 98 | 28,818,919 | 24 | 9,550,066 |

注1) 令和元年6月1日から令和2年5月31日までの執行件数を集計

注2) 世帯数は、実世帯数で集計（差押世帯数 = 差押件数）

注3) 金額は、差押・交付要求・参加差押に係る滞納保険料の総額

注4) 財産種別は、動産・有価証券が機械・小切手等、不動産が土地・建物等、債権が預貯金・給与・生命保険等、無体財産が出資金等