

京都市国保会計 財源構成比推移

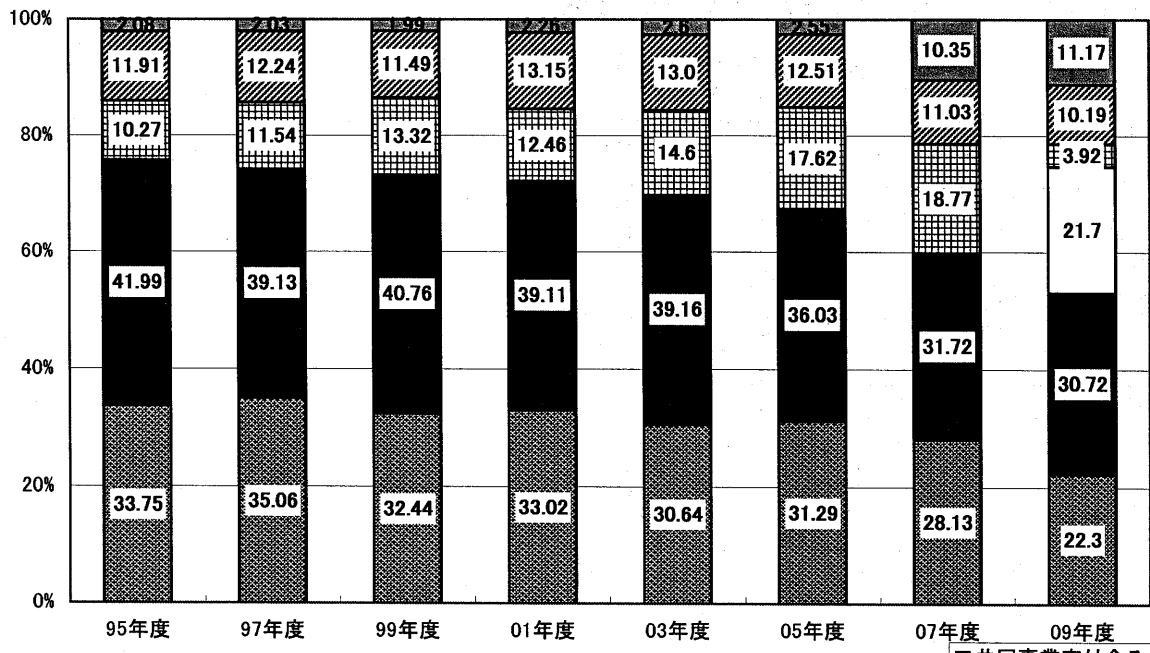

「京都市国民健康保険事業状況」より作成

- 共同事業交付金その他
- ▨ 一般会計繰入金
- ▩ 退職者医療交付金
- 前期高齢者交付金
- 国・府支出金
- ▨ 保険料

京都市国保所得割基礎額200万円以下が8割以上

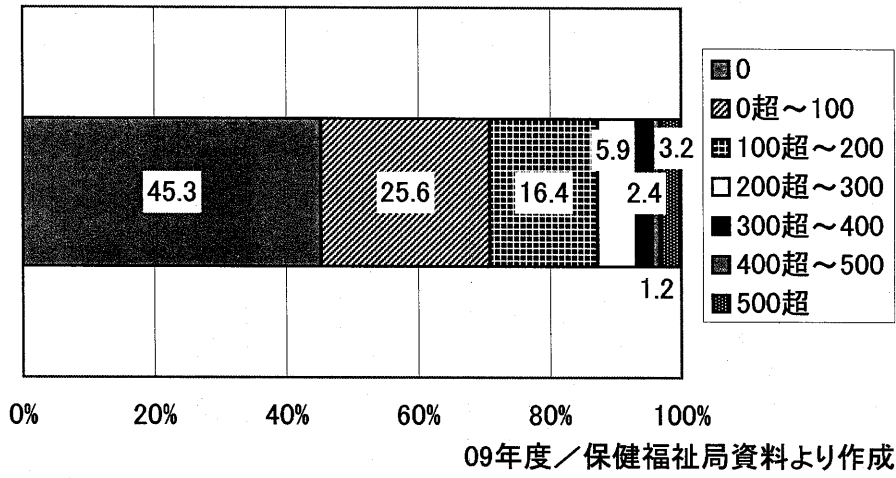

京都市国保 世帯主の職業
自営業が減り、被用者が増加

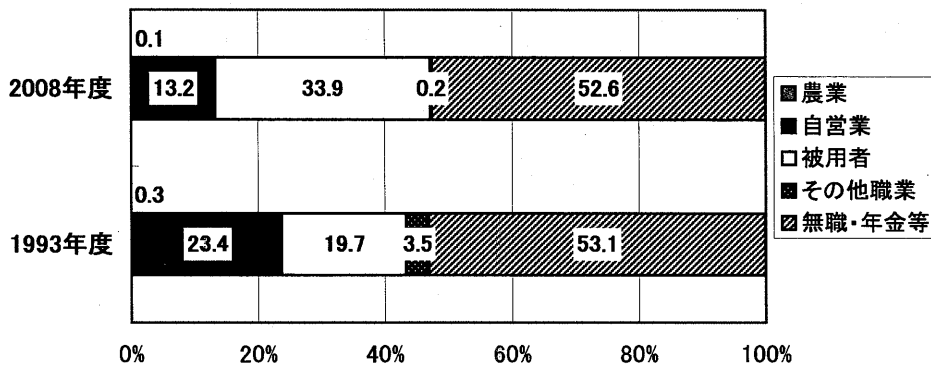

年金240万円の夫婦二人世帯国保料(試算) (夫婦とも65~74才・妻の所得は0で計算)

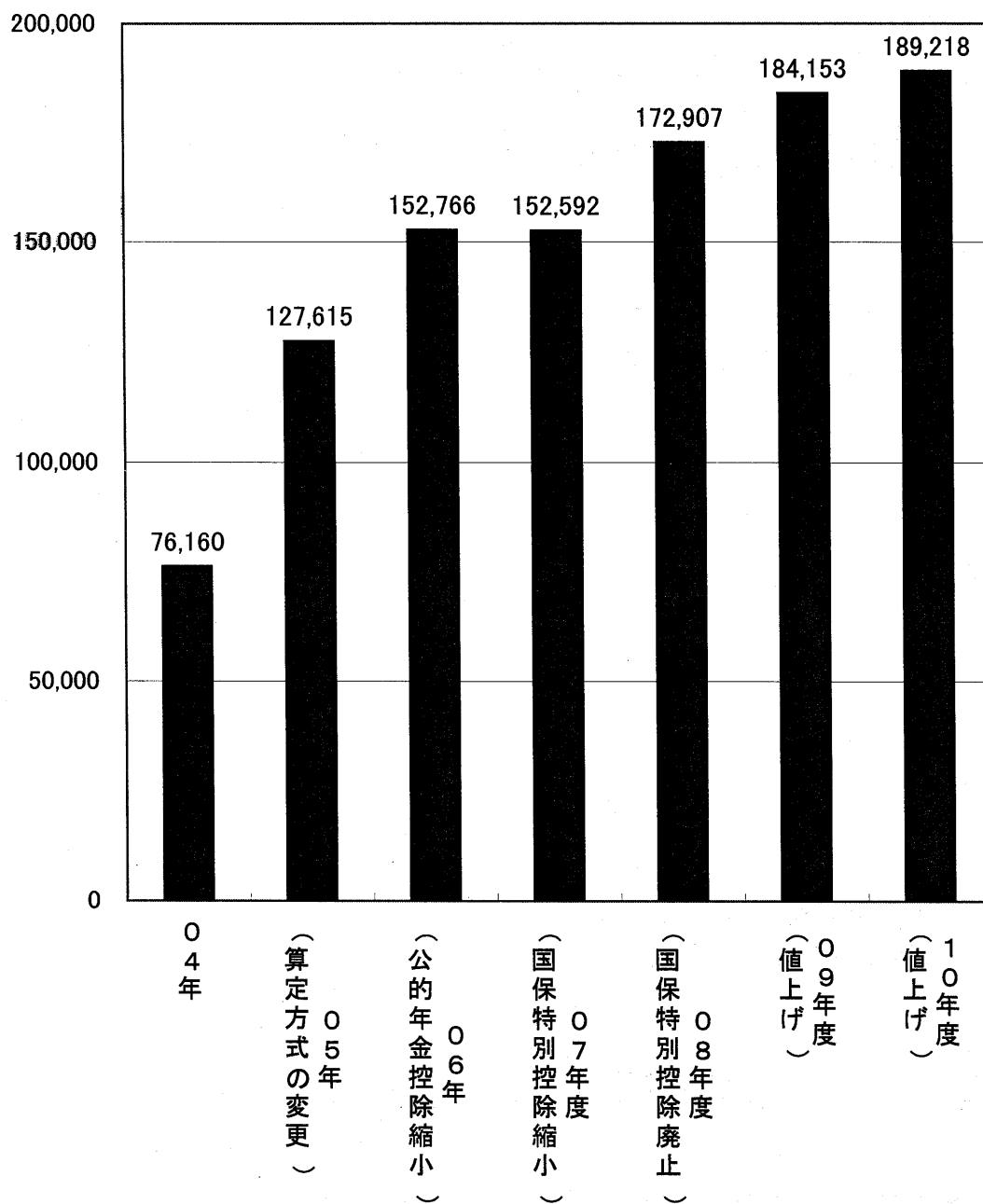

日本共産党市会議員団試算

京都市国民健康保険
保険料減免制度の適用状況について

1 法定減免

| 年度 | 件数 | 金額(千円) |
|----|---------|-----------|
| 8 | 77,698 | 2,962,148 |
| 9 | 92,027 | 3,536,738 |
| 10 | 100,561 | 3,851,969 |
| 11 | 112,708 | 4,301,584 |
| 12 | 125,917 | 4,779,608 |
| 13 | 139,757 | 5,983,507 |
| 14 | 148,718 | 6,452,343 |
| 15 | 160,073 | 6,915,098 |
| 16 | 165,787 | 7,068,495 |
| 17 | 169,953 | 7,406,454 |
| 18 | 169,720 | 7,288,732 |
| 19 | 171,251 | 7,248,533 |
| 20 | 132,563 | 4,979,279 |
| 21 | 135,434 | 5,165,106 |

後期高齢者医療制度で被保険者12万人の減少

2 条例減免

| 年度 | 件数 | 金額(千円) |
|----|--------------------|--------------------------|
| 8 | 10,835 | 702,838 |
| 9 | 12,479 | 891,846 |
| 10 | (13,526) 42,637 | (1,032,322) 2,233,279 |
| 11 | (16,756) 18,325 | (1,302,316) 1,334,394 |
| 12 | 16,477 | 1,256,460 |
| 13 | 19,396 | 1,589,160 |
| 14 | 20,367 | 1,684,663 |
| 15 | 20,696 | 1,674,478 |
| 16 | 20,277 | 1,641,024 |
| 17 | 85,757 | 2,636,261 |
| 18 | 63,953 | 2,022,559 |
| 19 | 23,034 | 1,374,180 |
| 20 | 22,187 | 1,345,081 |
| 21 | 27,232 | 1,841,687 |

* 10, 11年度上段()は特別減税に伴う特例減額分を除く数値

17,18年度は算定方式の変更に伴う激変緩和を含む

後期高齢者医療制度で被保険者12万人の減少

一部負担金減免の推移

| 年度 | 件数 | 金額(千円) |
|------|-----|---------|
| 01年度 | 683 | 166,444 |
| 02年度 | 595 | 141,664 |
| 03年度 | 617 | 147,607 |
| 04年度 | 519 | 110,104 |
| 05年度 | 507 | 94,161 |
| 06年度 | 360 | 75,827 |
| 07年度 | 250 | 35,373 |
| 08年度 | 162 | 27,078 |
| 09年度 | 122 | 19,202 |

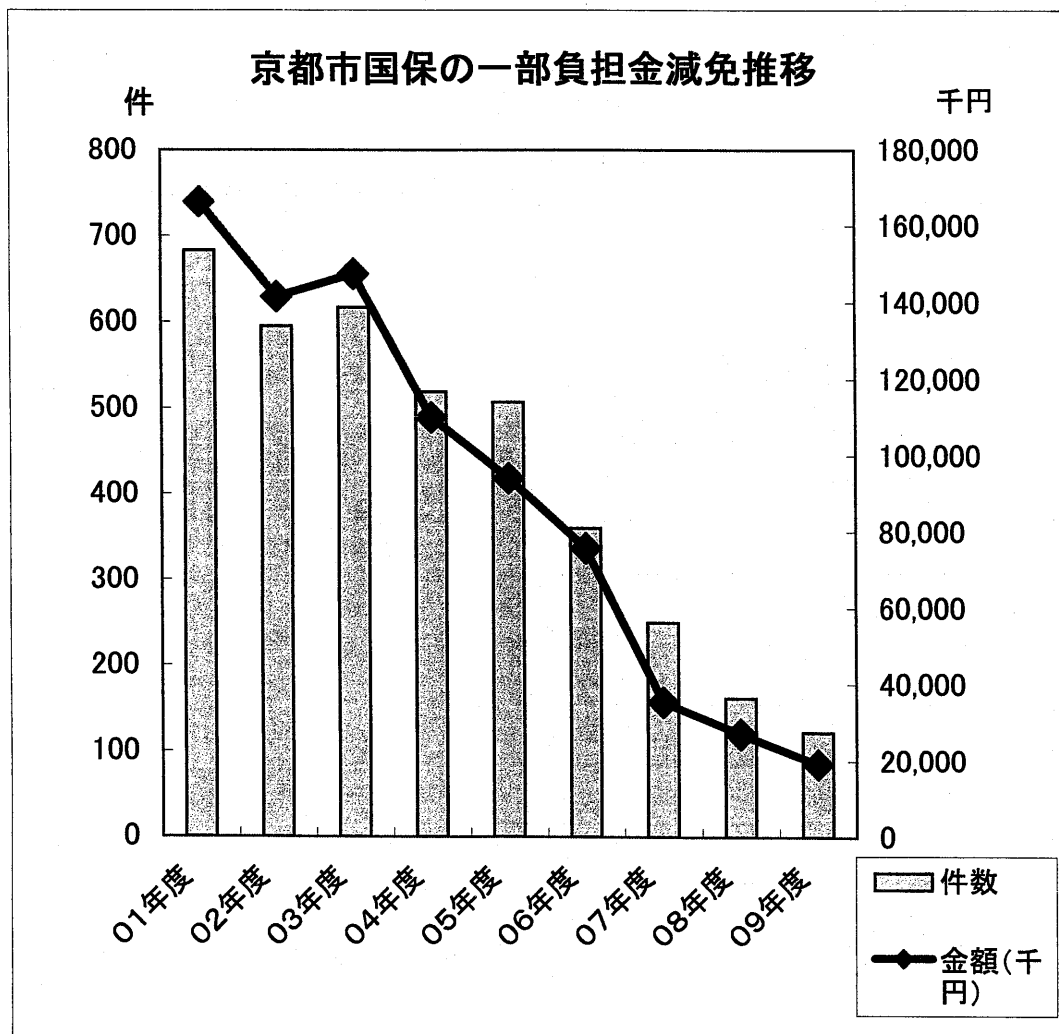

各年保健福祉局資料より作成

京都市国保における一部負担金減免の適用状況（区・支所別）

| 行政区 | 年度 | 承認件数 (件) | 不承認件数 (件) | 行政区 | 年度 | 承認件数 (件) | 不承認件数 (件) |
|-----|----|-------------|--------------|-----|----|-------------|--------------|
| 北 | 16 | 38 | 0 | 右京 | 16 | 20 | 0 |
| | 17 | 26 | 0 | | 17 | 34 | 1 |
| | 18 | 7 | 0 | | 18 | 22 | 0 |
| | 19 | 7 | 0 | | 19 | 16 | 0 |
| | 20 | 4 | 0 | | 20 | 41 | 3 |
| | 21 | 3 | 0 | | 21 | 17 | 1 |
| 上京 | 16 | 35 | 0 | 京北 | 16 | 平成17年度より京都市 | |
| | 17 | 42 | 0 | | 17 | 0 | 0 |
| | 18 | 51 | 0 | | 18 | 0 | 0 |
| | 19 | 34 | 1 | | 19 | 0 | 0 |
| | 20 | 12 | 0 | | 20 | 0 | 0 |
| | 21 | 4 | 1 | | 21 | 0 | 0 |
| 左京 | 16 | 75 | 1 | 西京 | 16 | 8 | 1 |
| | 17 | 57 | 1 | | 17 | 11 | 2 |
| | 18 | 33 | 0 | | 18 | 21 | 0 |
| | 19 | 44 | 4 | | 19 | 3 | 1 |
| | 20 | 22 | 0 | | 20 | 2 | 0 |
| | 21 | 20 | 0 | | 21 | 5 | 1 |
| 中京 | 16 | 20 | 2 | 洛西 | 16 | 15 | 0 |
| | 17 | 16 | 2 | | 17 | 8 | 0 |
| | 18 | 13 | 0 | | 18 | 6 | 0 |
| | 19 | 6 | 1 | | 19 | 4 | 0 |
| | 20 | 7 | 0 | | 20 | 2 | 0 |
| | 21 | 2 | 0 | | 21 | 2 | 0 |
| 東山 | 16 | 16 | 0 | 伏見 | 16 | 32 | 0 |
| | 17 | 16 | 0 | | 17 | 52 | 2 |
| | 18 | 15 | 0 | | 18 | 30 | 2 |
| | 19 | 16 | 6 | | 19 | 3 | 1 |
| | 20 | 13 | 1 | | 20 | 1 | 1 |
| | 21 | 11 | 0 | | 21 | 6 | 1 |
| 山科 | 16 | 85 | 2 | 深草 | 16 | 9 | 0 |
| | 17 | 90 | 8 | | 17 | 4 | 0 |
| | 18 | 74 | 0 | | 18 | 2 | 0 |
| | 19 | 49 | 2 | | 19 | 9 | 2 |
| | 20 | 18 | 1 | | 20 | 1 | 0 |
| | 21 | 5 | 2 | | 21 | 14 | 1 |
| 下京 | 16 | 40 | 0 | 醍醐 | 16 | 14 | 0 |
| | 17 | 41 | 0 | | 17 | 5 | 0 |
| | 18 | 24 | 0 | | 18 | 7 | 0 |
| | 19 | 6 | 3 | | 19 | 1 | 0 |
| | 20 | 0 | 0 | | 20 | 5 | 0 |
| | 21 | 0 | 0 | | 21 | 4 | 0 |
| 南 | 16 | 112 | 0 | 全市計 | 16 | 519 | 6 |
| | 17 | 105 | 0 | | 17 | 507 | 16 |
| | 18 | 55 | 4 | | 18 | 360 | 6 |
| | 19 | 52 | 13 | | 19 | 250 | 34 |
| | 20 | 34 | 3 | | 20 | 162 | 9 |
| | 21 | 29 | 1 | | 21 | 122 | 8 |

国民健康保険会計への一般会計からの繰り入れ政令市比較

| | 一人当たり一般会計繰入金 | | |
|-------|--------------|--------------|-------------|
| | 総額(円) | うち任意繰り入れ分(円) | 総額に対する割合(%) |
| 京都市 | 38,687 | 20,819 | 53.8% |
| 札幌市 | 38,044 | 21,756 | 57.2% |
| 仙台市 | 31,710 | 17,464 | 55.1% |
| さいたま市 | 30,415 | 24,911 | 81.9% |
| 千葉市 | 14,169 | 9,386 | 66.2% |
| 川崎市 | 37,636 | 32,929 | 87.5% |
| 横浜市 | 32,440 | 23,757 | 73.2% |
| 新潟市 | 22,505 | 11,119 | 49.4% |
| 静岡市 | 24,099 | 14,242 | 59.1% |
| 浜松市 | 19,580 | 9,512 | 48.6% |
| 名古屋市 | 38,069 | 25,654 | 67.4% |
| 大阪市 | 53,672 | 34,212 | 63.7% |
| 堺市 | 29,246 | 11,233 | 38.4% |
| 神戸市 | 34,217 | 16,610 | 48.5% |
| 岡山市 | 27,313 | 12,174 | 44.6% |
| 広島市 | 42,782 | 31,645 | 74.0% |
| 北九州市 | 43,714 | 26,143 | 59.8% |
| 福岡市 | 48,875 | 30,280 | 62.0% |

平成21年度決算

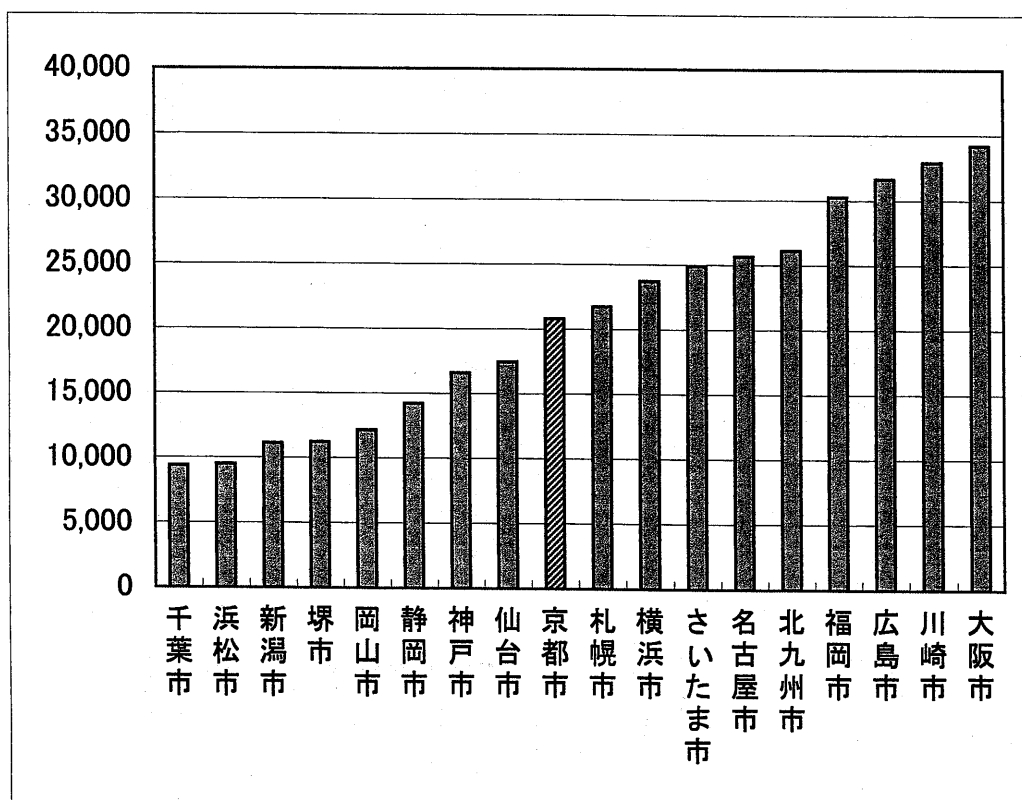

2010年11月 保健福祉局

京都市国民健康保険 保険料滞納世帯数及び金額

| | 滞納世帯数 | 滞納金額 | 国保世帯数 | 滞納世帯率 |
|--------|--------|----------------|---------|--------|
| 13年度決算 | 45,117 | 6,701,572,306円 | 246,518 | 18.30% |
| 14年度決算 | 47,375 | 7,245,455,783円 | 255,387 | 18.55% |
| 15年度決算 | 49,898 | 7,652,374,975円 | 264,535 | 18.86% |
| 16年度決算 | 50,717 | 7,432,943,698円 | 270,881 | 18.72% |
| 17年度決算 | 52,410 | 7,203,106,276円 | 276,228 | 18.97% |
| 18年度決算 | 52,368 | 6,786,027,973円 | 280,955 | 18.64% |
| 19年度決算 | 52,416 | 6,651,498,233円 | 283,610 | 18.48% |
| 20年度決算 | 51,864 | 6,444,925,291円 | 213,784 | 24.26% |
| 21年度決算 | 51,578 | 6,213,120,152円 | 213,918 | 24.11% |

各年保健福祉局資料より作成

京都市国民健康保険における被保険者資格証明書等の交付状況

平成22年3月1日現在

| | 被保険者 世帯数(世 帯) | 資格証明書 | | 短期証 | | 被保険者証未更新 | |
|-------|---------------------|-------|------|--------|------|-----------|------|
| | | 交付件数 | 世帯比% | 交付件数 | 世帯比% | 未更新件 数 | 世帯比% |
| 北 区 | 17,163 | 265 | 1.54 | 930 | 5.42 | 294 | 1.71 |
| 上京区 | 12,346 | 34 | 0.28 | 681 | 5.52 | 344 | 2.79 |
| 左京区 | 25,184 | 247 | 0.98 | 1,764 | 7.00 | 738 | 2.93 |
| 中京区 | 15,576 | 224 | 1.44 | 927 | 5.95 | 360 | 2.31 |
| 東山区 | 7,522 | 176 | 2.34 | 513 | 6.82 | 265 | 3.52 |
| 山科区 | 21,912 | 689 | 3.14 | 1,896 | 8.65 | 491 | 2.24 |
| 下京区 | 11,646 | 285 | 2.45 | 686 | 5.89 | 318 | 2.73 |
| 南 区 | 14,828 | 384 | 2.59 | 1,376 | 9.28 | 555 | 3.74 |
| 右京区 | 29,383 | 853 | 2.90 | 2,005 | 6.82 | 534 | 1.82 |
| 京北出張所 | 1,032 | 11 | 1.07 | 42 | 4.07 | 1 | 0.10 |
| 西京区 | 12,910 | 227 | 1.76 | 979 | 7.58 | 233 | 1.80 |
| 洛西支所 | 7,878 | 132 | 1.68 | 348 | 4.42 | 45 | 0.57 |
| 伏見区 | 24,282 | 449 | 1.85 | 2,404 | 9.90 | 660 | 2.72 |
| 深草支所 | 10,187 | 241 | 2.37 | 620 | 6.09 | 296 | 2.91 |
| 醍醐支所 | 9,183 | 197 | 2.15 | 817 | 8.90 | 222 | 2.42 |
| 全市計 | 221,032 | 4,414 | 2.00 | 15,988 | 7.23 | 5,356 | 2.42 |

被保険者世帯数は平成22年2月末現在

資格証明書、短期保険証の推移 (市合計)

| | 96年 | 97年 | 98年 | 99年 | 2000年 | 2001年 | 2002年 | 2003年 | 2004年 | 2005年 | 2006年 | 2007年 | 2008年 | 2009年 | 2010年 |
|--------|---------|---------|---------|---------|---------|---------|---------|---------|---------|---------|---------|---------|---------|---------|---------|
| 世帯数A | 198,345 | 206,378 | 215,529 | 215,529 | 226,130 | 236,542 | 246,518 | 256,180 | 267,153 | 271,555 | 277,924 | 281,555 | 283,424 | 220,023 | 221,032 |
| 資格証明書 | 383 | 681 | 420 | 1,579 | 2,262 | 3,474 | 3,757 | 3,685 | 3,747 | 3,640 | 3,967 | 3,080 | 4,137 | 4,189 | 4,414 |
| 短期証 | 3,171 | 4,710 | 2,686 | 5,238 | 8,257 | 9,385 | 11,930 | 14,552 | 16,121 | 16,831 | 17,648 | 16,315 | 15,692 | 15,846 | 15,988 |
| 返戻 | | | | | | | | | | | | 3,478 | | | |
| 合計B | 3,554 | 5,391 | 3,106 | 6,817 | 10,519 | 12,859 | 15,687 | 18,237 | 19,868 | 20,471 | 21,615 | 19,395 | 19,829 | 20,035 | 20,402 |
| 未更新 | | | | 1,893 | 2,115 | 2,651 | 2,818 | 3,220 | 3,105 | 3,286 | 3,369 | 3,237 | 6,152 | 5,410 | 5,356 |
| B/A(%) | 1.79 | 2.61 | 1.44 | 3.16 | 4.65 | 5.44 | 6.36 | 7.12 | 7.44 | 7.54 | 7.78 | 6.89 | 7.00 | 9.11 | 9.23 |

京都市国民健康保険の資格証明書・短期証交付の推移

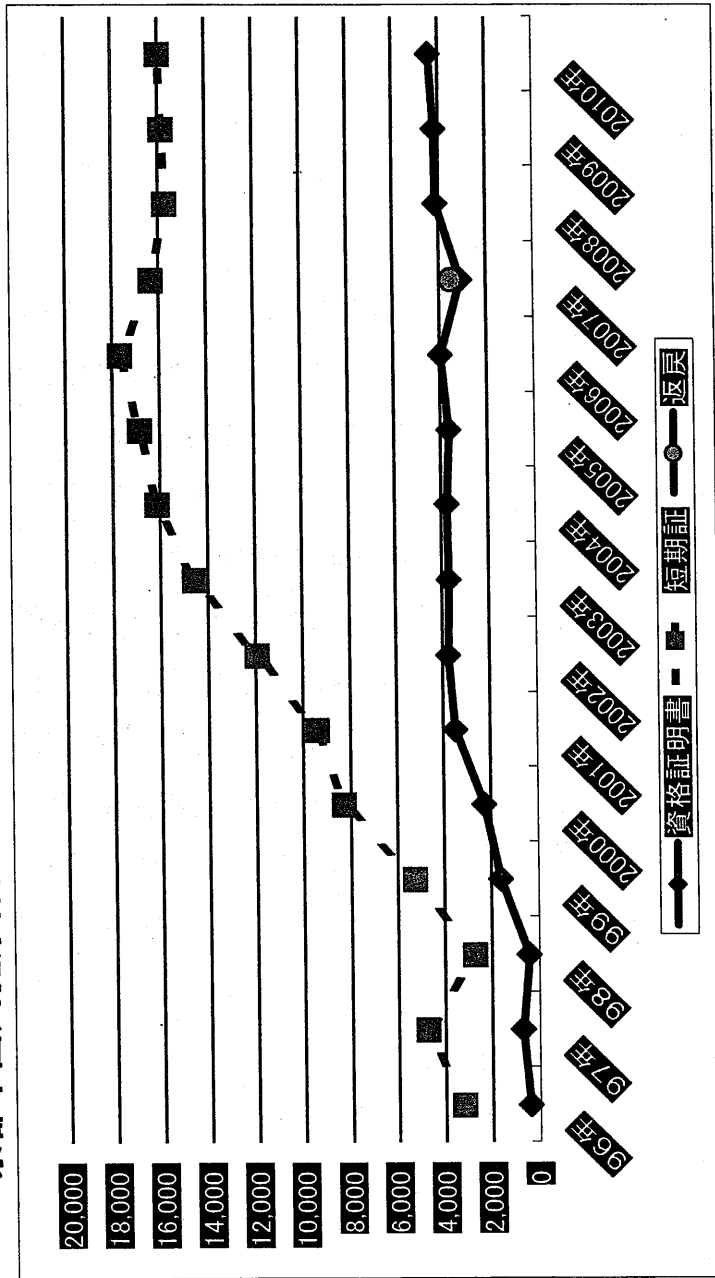

07年の「返戻」とは、この年から実施した配達記録郵便による発送で返戻になった件数
 ①国保に届出のない転送先への配達を認めないとしたもの
 ②配達時に不在のため持ち帰り、一定期間経過後に返戻されたもの

各年保健福祉局資料より作成

各年3月1日

資格証明書を発行しても徴収率は上がらない

| 年度 | 98 | 99 | 00 | 01 | 02 | 03 | 04 | 05 | 06 | 07 | 08 | 09 |
|-------------|-------|-------|-------|-------|-------|-------|-------|-------|-------|-------|-------|-------|
| 資格証明書発行件数 | 1,579 | 2,262 | 3,474 | 3,757 | 3,685 | 3,747 | 3,640 | 3,967 | 3,080 | 4,137 | 4,189 | 4,414 |
| 徴収率(現年分・一般) | 91.70 | 90.72 | 90.77 | 90.28 | 91.20 | 91.20 | 89.39 | 91.21 | 91.65 | 91.48 | 90.44 | 90.37 |

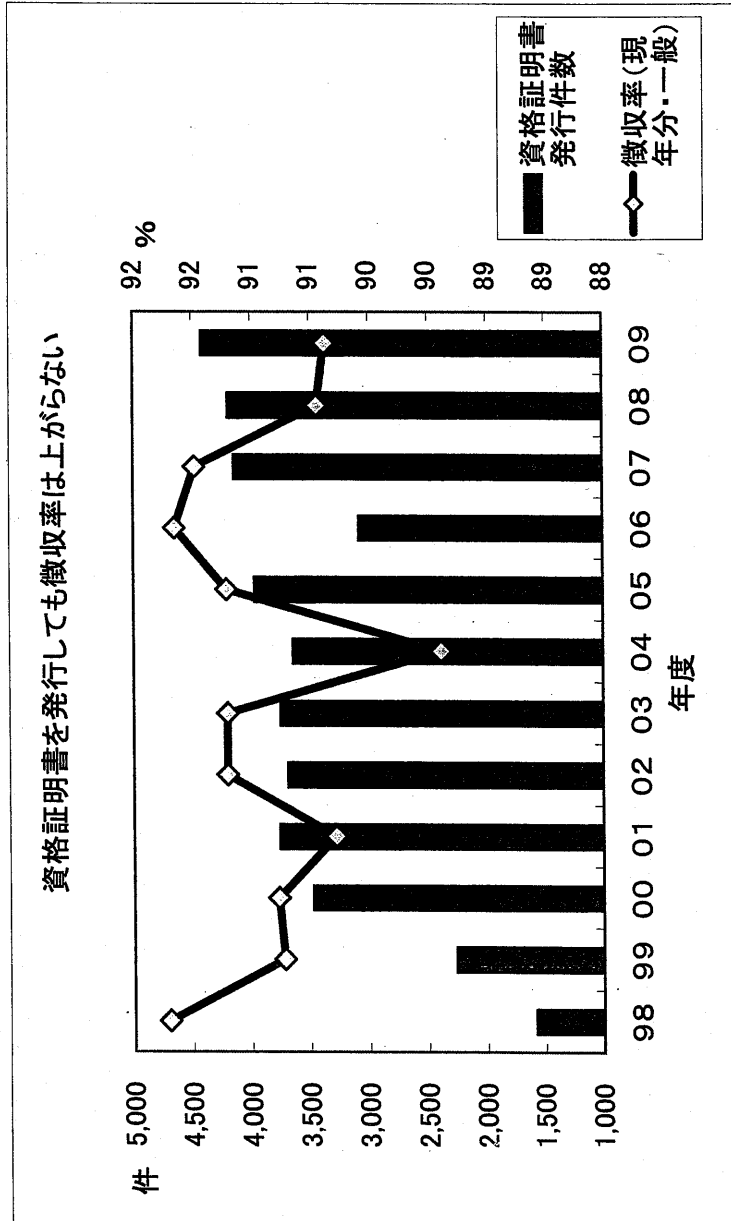

各年保健福祉局資料より作成

国民健康保険 差押さえ推移

国保料が払えなければ財産差押え

| | 差押え件数(件) | 金額(金額) | 内債権(件) | 金額(千円) | 一件当たり金額(千円) |
|-----|----------|---------|--------|---------|-------------|
| 01年 | 348 | 71,843 | 249 | 53,568 | 215 |
| 02年 | 529 | 81,308 | 222 | 38,965 | 176 |
| 03年 | 490 | 91,482 | 251 | 57,166 | 228 |
| 04年 | 432 | 104,936 | 398 | 96,748 | 243 |
| 05年 | 370 | 72,716 | 325 | 62,313 | 192 |
| 06年 | 1,063 | 130,754 | 1,040 | 126,514 | 122 |
| 07年 | 392 | 109,785 | 384 | 106,570 | 278 |
| 08年 | 756 | 186,915 | 735 | 170,365 | 232 |
| 09年 | 1,390 | 296,619 | 1,345 | 270,236 | 201 |

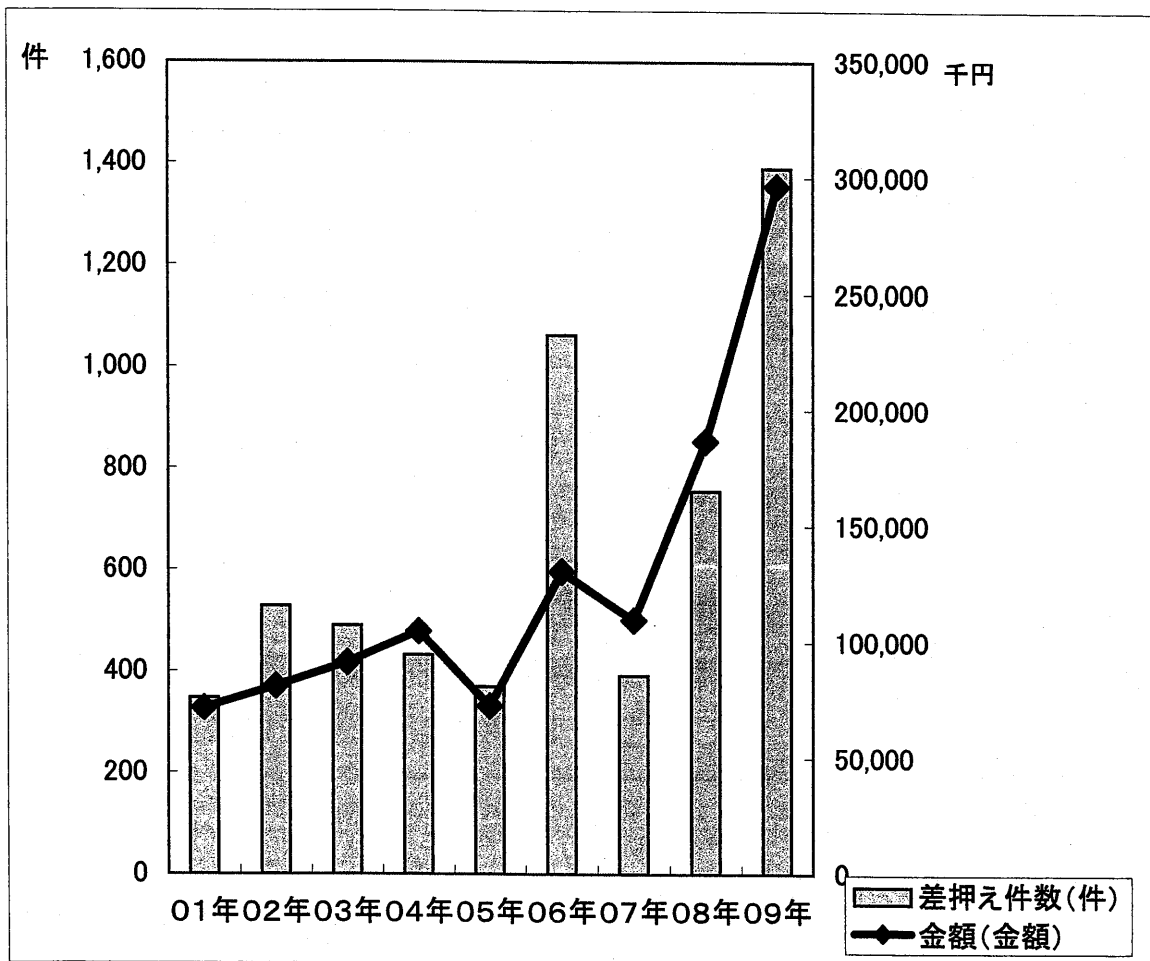

各年保健福祉局資料より作成